

Légende :

Projet :

- Implantation
- Surplombs
- Rayon d'affichage de 500 mètres
- Poste de livraison (PDL)
- Raccordement inter-éolien
- Plateforme et fondation
- Plateforme PDL

Accès :

- Chemin à créer
- Chemin existant
- Rayon de braquage provisoire

Bâti :

- Agricole
- Annexe
- Indifférencié
- Residentiel
- Cabane et laboratoire de chasse

Parcellaire :

- Parcelles
- Parcelle d'assiette
- Parcelle de surplomb

Limites administratives :

- Limite communale
- Limite départementale

Réseau routier :

- Route communale

Hydrographie :

- Cours d'eau

0 5 10 20 Km

0 75 150 300 Mètres

valeco Auteur : Service SIG-Cartographie Valeco
Date : 23/08/2022
Projection : RGF 1993 Lambert-93
Source : Bureau d'Etudes Valeco

DOSSIER DE DEMANDE D'AUTORISATION ENVIRONNEMENTALE DU PROJET EOLIEN DE PUGNY

PLAN REGLEMENTAIRE (PARTIE 1/2 - OUEST) AU 1/2 500e

COMMUNE DE MONCOUTANT-SUR-SEVRE (79)

DEMANDEUR : PE DE PUGNY

valeco

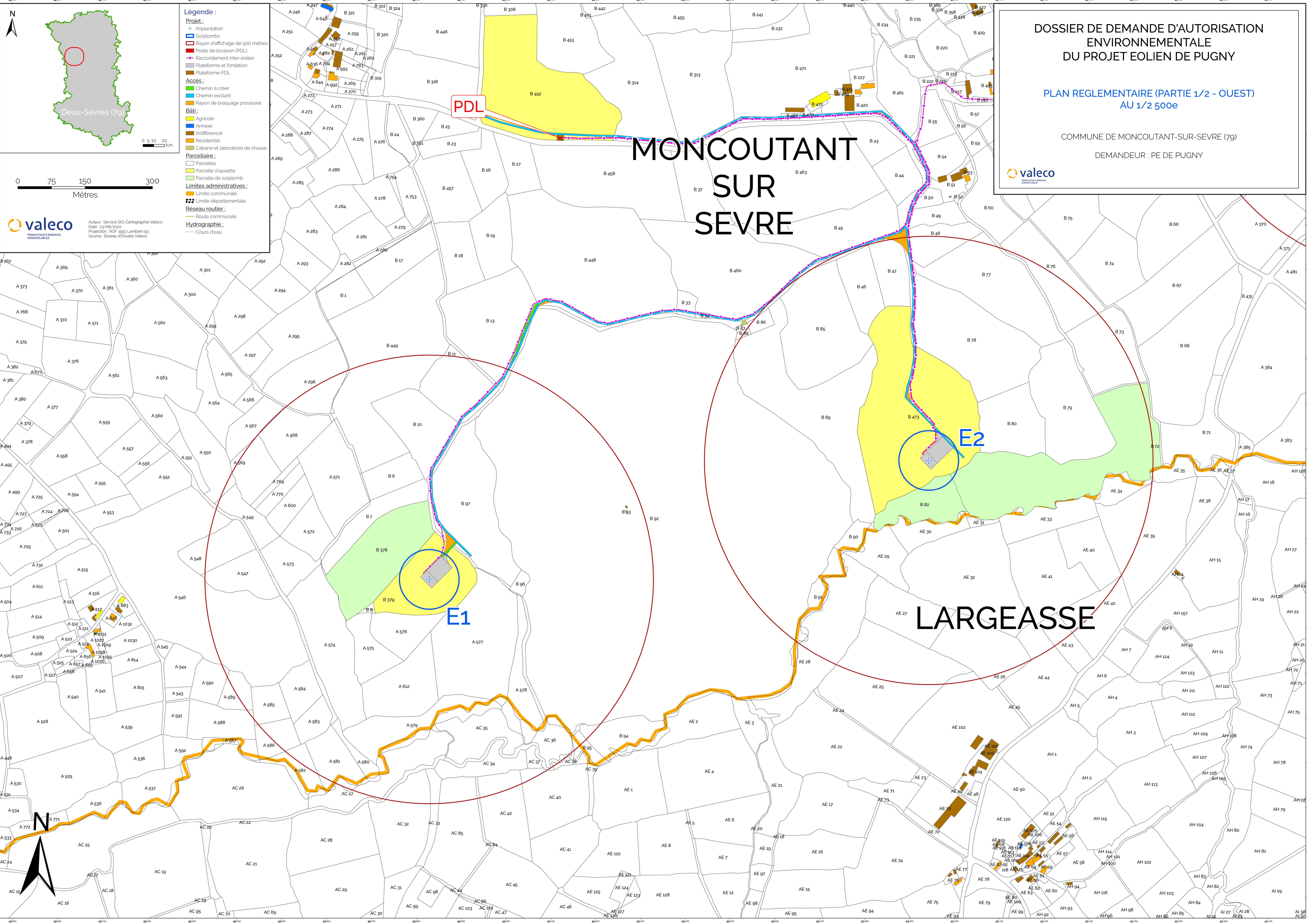

Légende :

Projet :

- Implantation
- Surplombs
- Rayon d'affichage de 500 mètres
- Poste de livraison (PDL)
- Raccordement inter-éolien
- Plateforme et fondation
- Plateforme PDL

Accès :

- Chemin à créer
- Chemin existant
- Rayon de braquage provisoire

Bâti :

- Agricole
- Annexe
- Indifférencié
- Résidentiel
- Cabane et laboratoire de chasse

Parcellaire :

- Parcelles
- Parcelle d'assiette
- Parcelle de surplomb

Limites administratives :

- Limite communale
- Limite départementale

Réseau routier :

- Route communale

Hydrographie :

- Cours d'eau

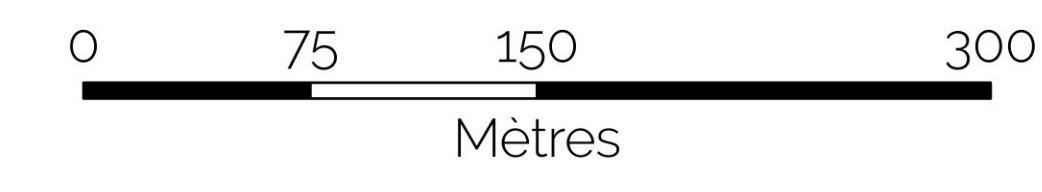

valeco
PRODUCTEUR D'ÉNERGIES RENOUVELABLES

Auteur : Service SIG-Cartographie Valeco
 Date : 23/08/2022
 Projection : RGF 1993 Lambert-93
 Source : Bureau d'Etudes Valeco

DOSSIER DE DEMANDE D'AUTORISATION ENVIRONNEMENTALE DU PROJET EOLIEN DE PUGNY

PLAN REGLEMENTAIRE (PARTIE 2/2 - EST) AU 1/2 500e

COMMUNE DE MONCOUTANT-SUR-SEVRE (79)

DEMANDEUR : PE DE PUGNY

valeco
PRODUCTEUR D'ÉNERGIES RENOUVELABLES

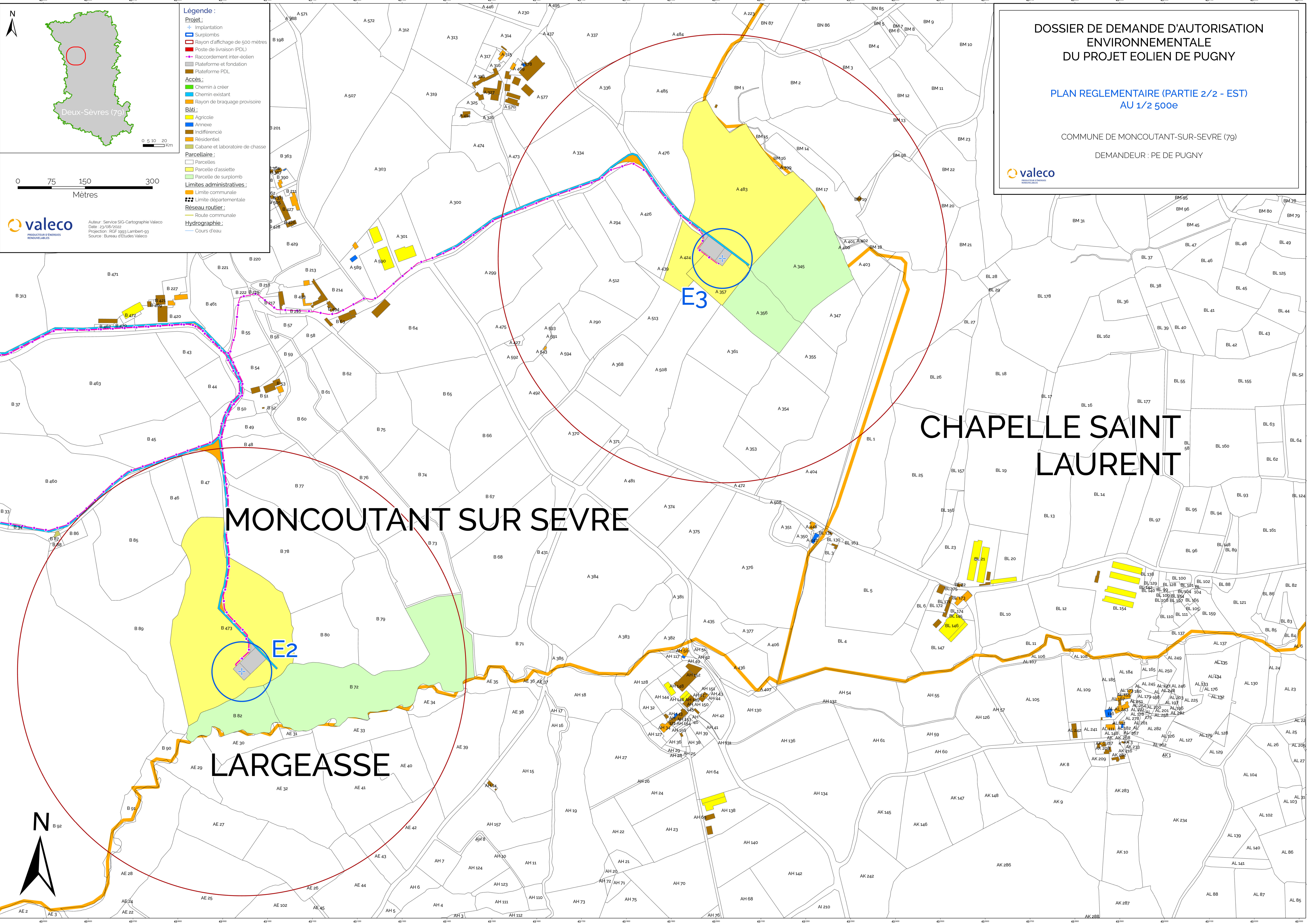

MONCOUTANT SUR SEVRE

E2

E3

CHAPELLE SAINT LAURENT

LARGEASSE

